





# 目錄

## CONTENTS

01

公司概述

02

產品及服務

03

生產製造



01

2006 成立志航科技股份有限公司

2007 成立東莞永續廠

2014 成立深圳沙井陽極廠

2015 擴大產品線 (富士康)

2016 成立東莞長安塑膠製品廠

2016 志航公司搬遷

2017 成立鈹金事業群

2019 成立東莞宜特五金塑膠有限公司



創立時間：

2006/01/01

董事長：林子玉

資本額：10500萬

員工人數：550人

分佈與製造工廠：

台灣總公司

大陸東莞廠

大陸深圳廠

大陸惠州廠

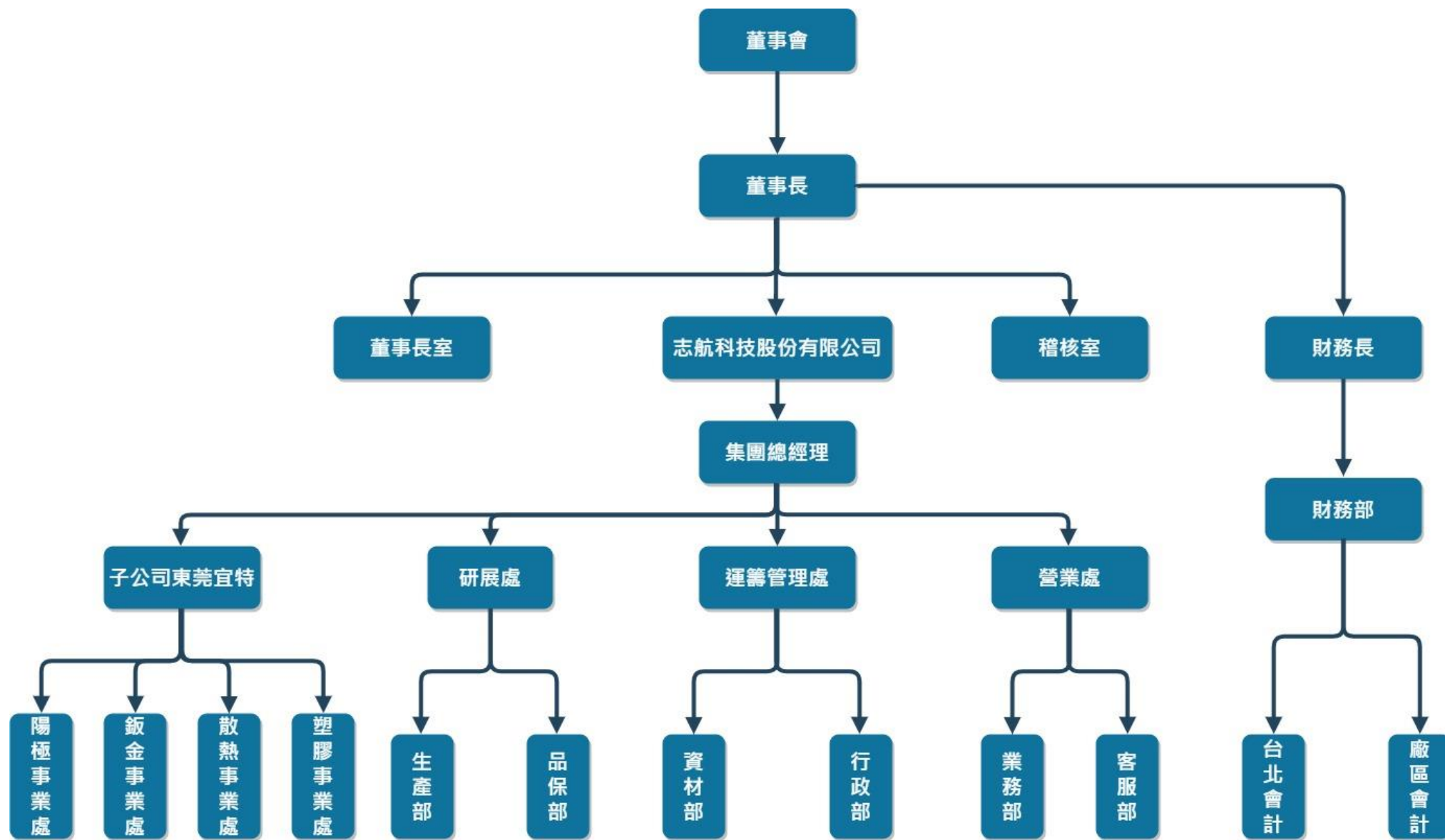





志航科技股份有限公司

客戶群

GIGABYTE™

Ennovations Connected!  
**Innoconn**  
An Innovative Foxconn Member!

ASRock®

wistron®

msi™

ECS

QNAP

LITEON

Lenovo™

DFI®

a value  
Technology Inc.

asustor

v-color

ADATA

Chicony®

SUPERMICR

02

創新

技術創新、管理創新、行銷創新

# 產品及服務

設計

提供外觀設計、機構設計、  
解熱設計的服務

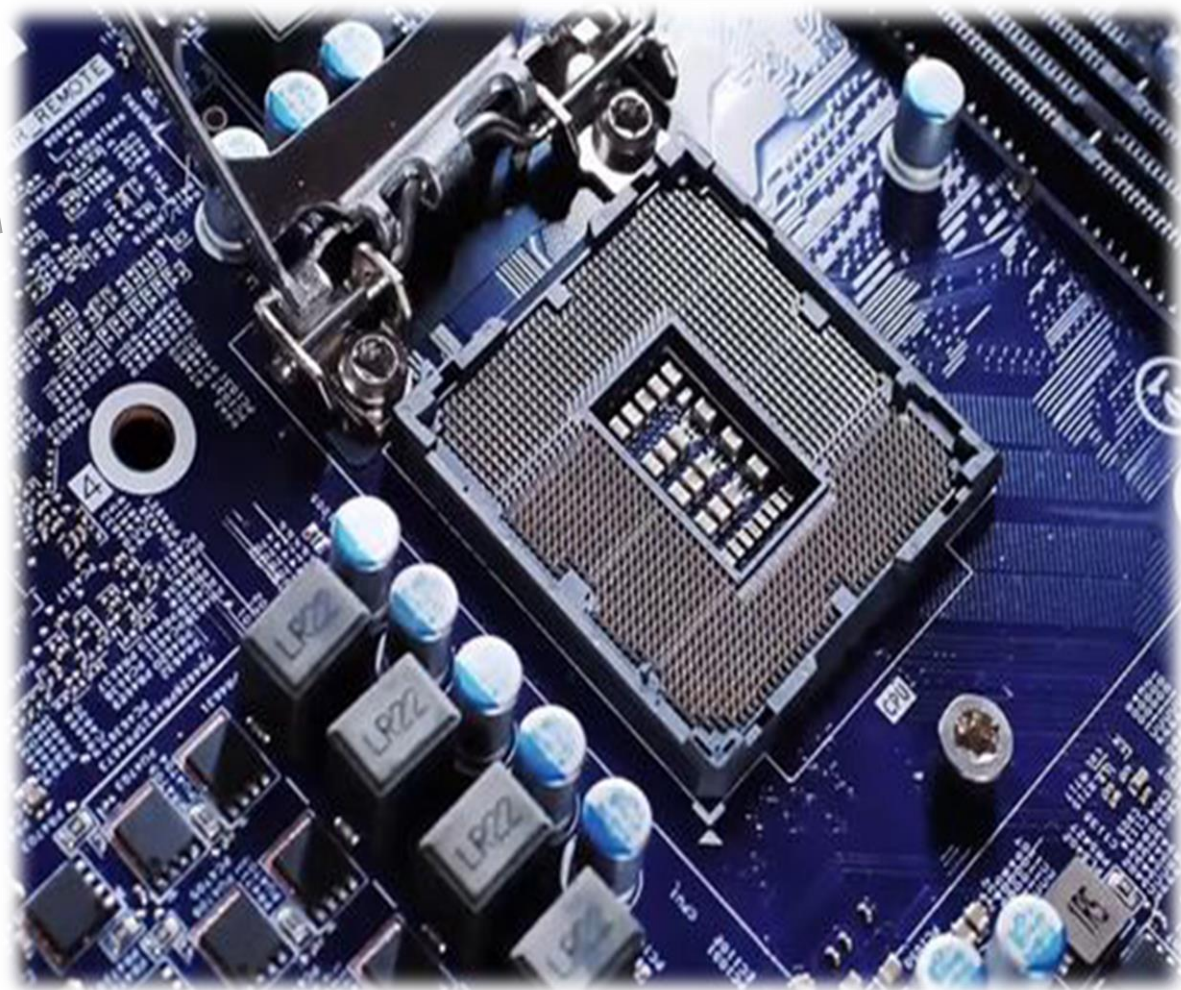

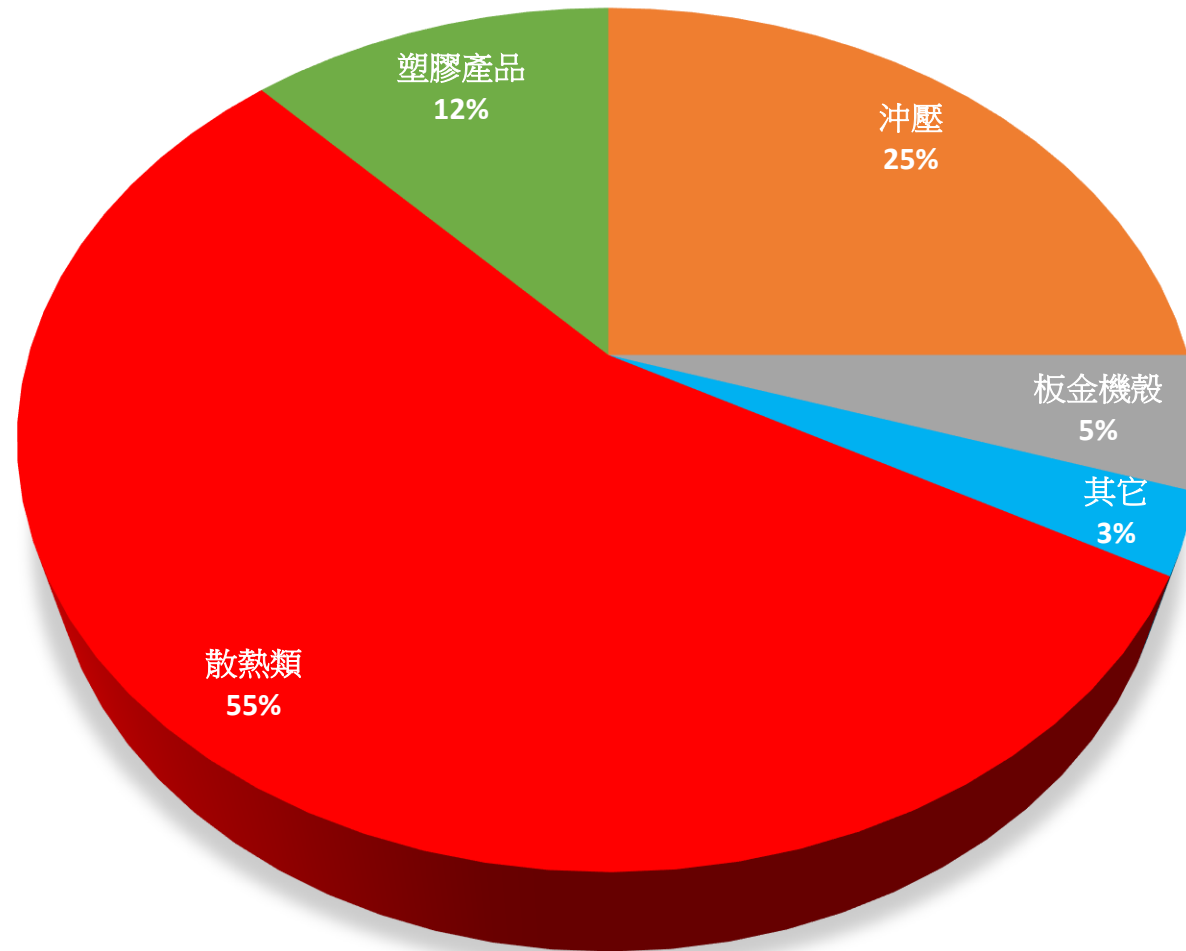



SERVER散熱模組



板金機殼



VGA顯卡散熱



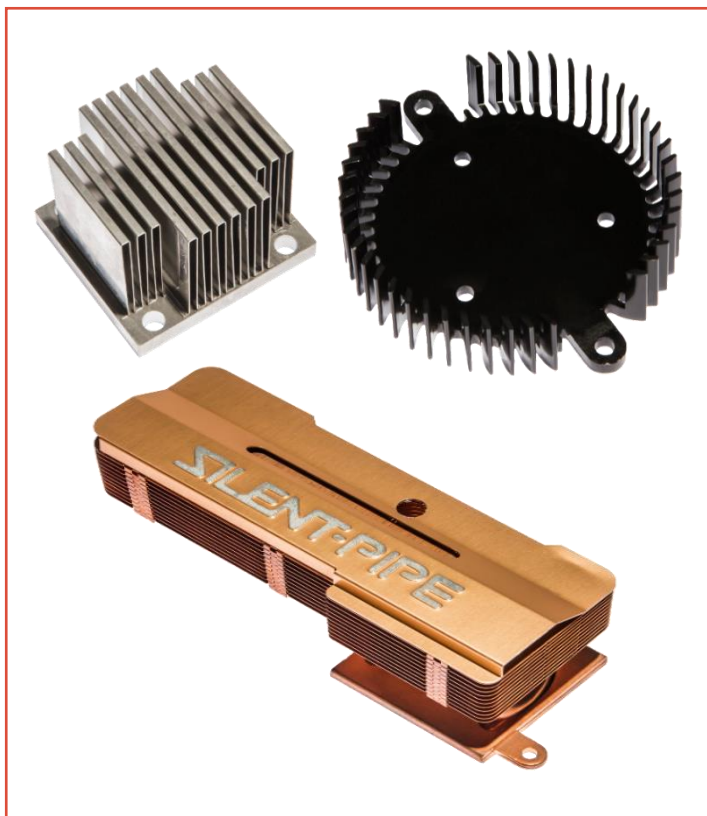

工業電腦散熱片



主機板散熱片



鈹金沖壓



塑膠射出



顯示卡散熱模組





組裝治具設計  
半自動熱測試機台設計  
↓  
塑膠件射出  
↓  
Zipper Fin沖壓  
↓  
產品組立  
↓  
測試機台效能測試



機箱設計  
↓  
板金NCT  
↓  
整機PC組立  
↓  
整機燒機測試





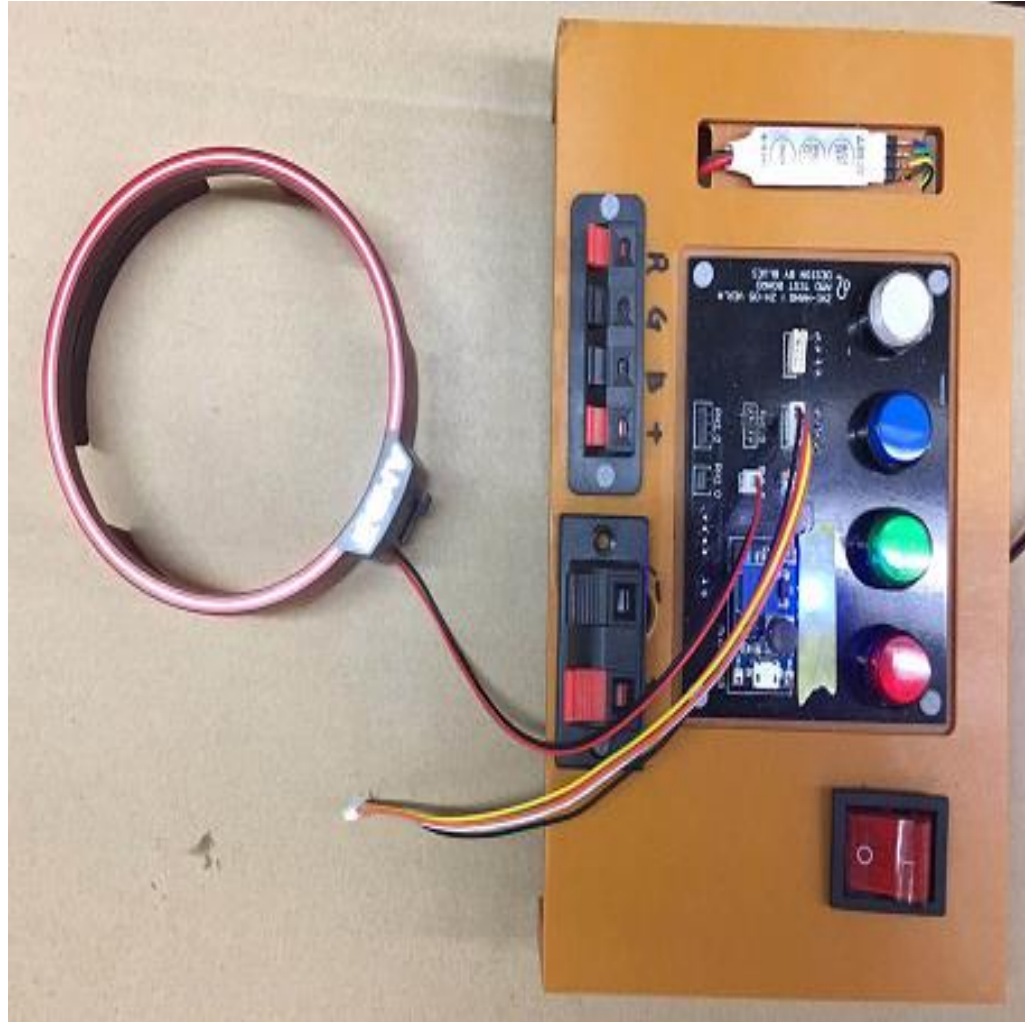

組裝治具設計  
成品測試治具設計  
↓  
產品組立  
↓  
成品測試  
↓  
包裝出貨







板金NCT  
↓  
板金件組立  
↓  
電子零件組立  
↓  
整機測試  
↓  
包裝出貨

03

服務

瞭解並滿足客戶需求，  
積極主動的服務態度。

# 生產製造

品質

提升品質標準，加強產品良率。  
產品皆符合歐洲環境法規定，符合ISO相關認證。





製造設備



工程儀器



品管儀器







自動剖溝機



木工機



三角研磨機

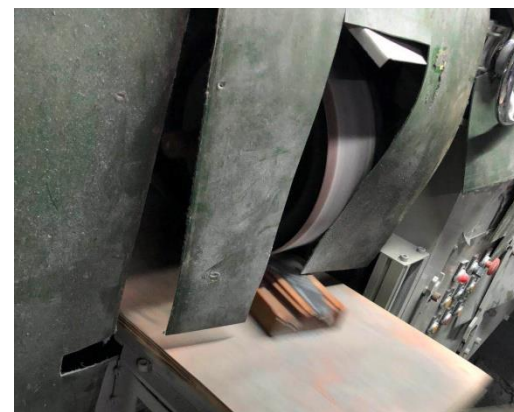

CNC銑床



模具車間



裝配流水線







陽極A區及下掛區



陽極B區及下掛區



陽極電解槽





單色射出機



吹塑機



雙色成形機



塑膠噴塗線





300 ton沖壓機台



200 ton沖壓機台

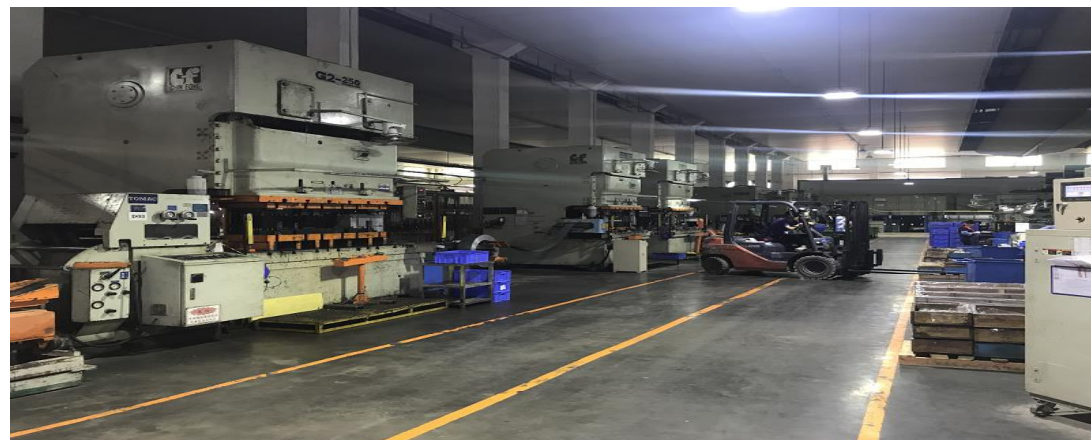

400 ton沖壓機台

NCT



沖床(一)



折彎機







放電機



線割機



EDM車間



模具車間



工廠目前正在進行 SFT(廠區生產追蹤系統)的系統導入

SFT 提供

- 「即時」生產資訊追蹤
- 全程掌握生產資訊
- 主管監督與追蹤廠內系統表單

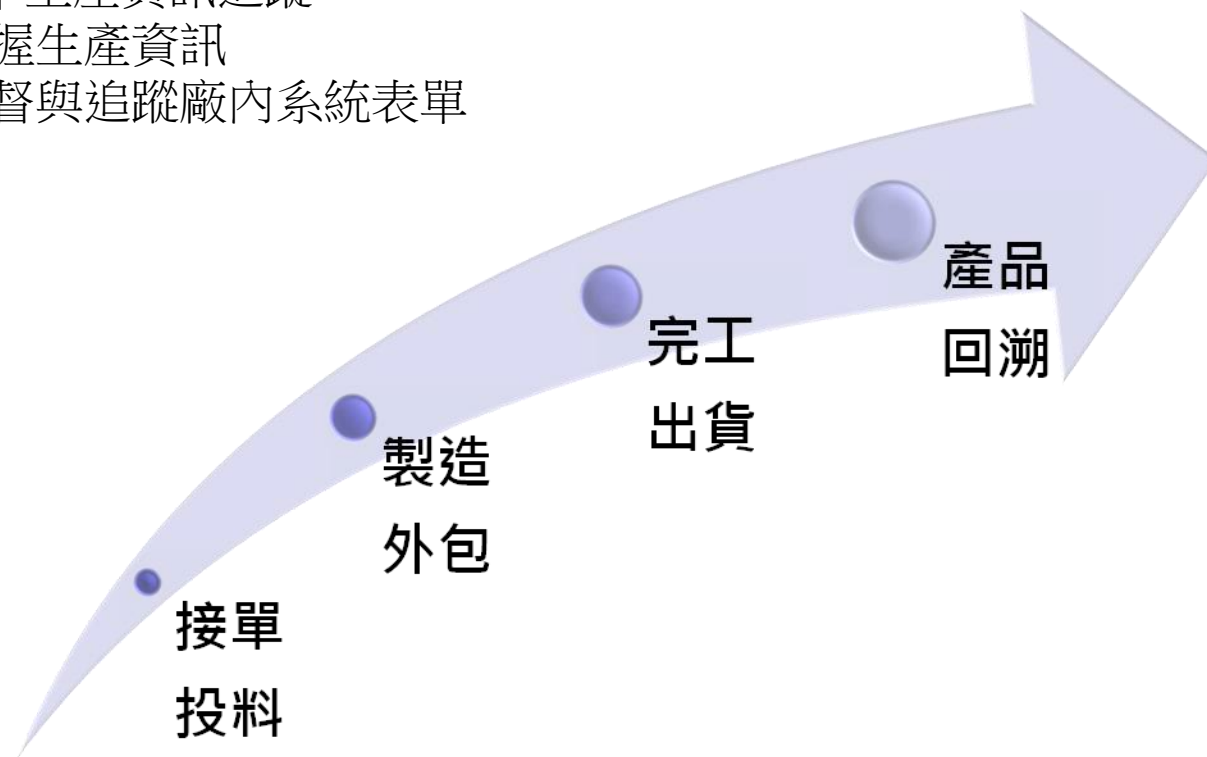



- WIP管理
- 支援各種製程變化
- 重工管理
- 資料收集
- 管理報表及工具





Rohs 2.0檢驗儀



投影儀

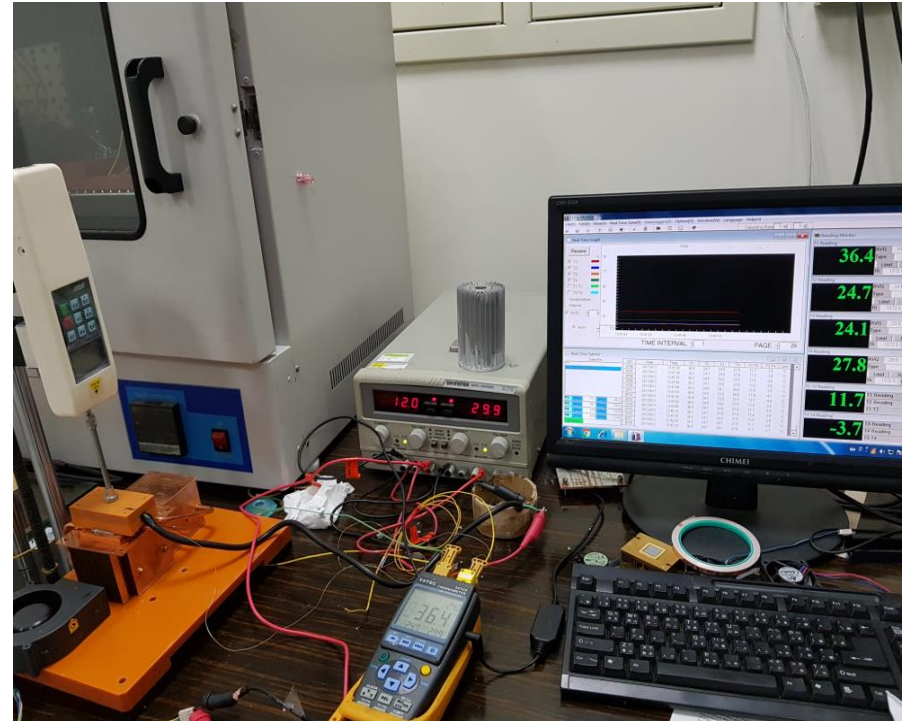

■ 產品效能測試



# 6SigmaET

by Future Facilities

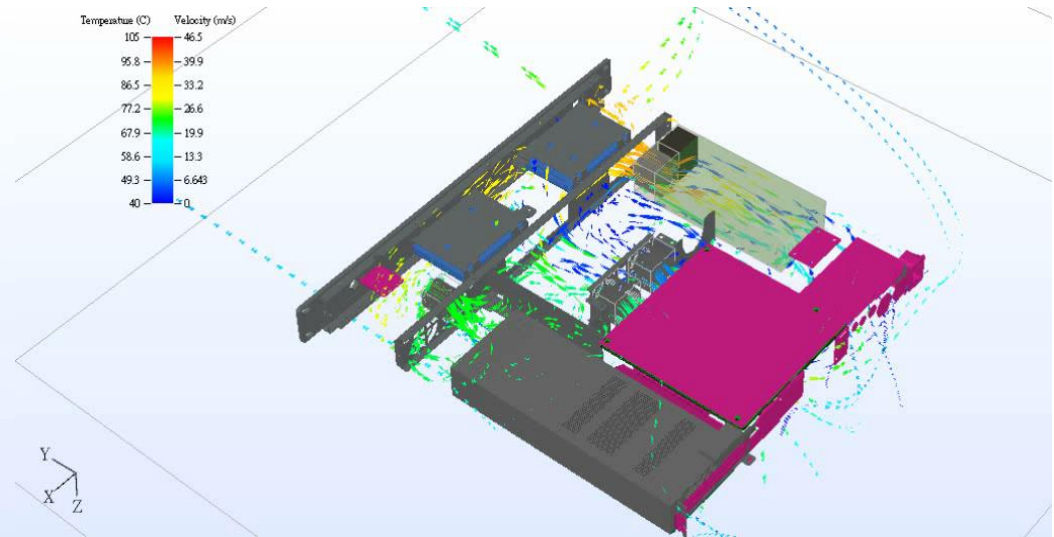
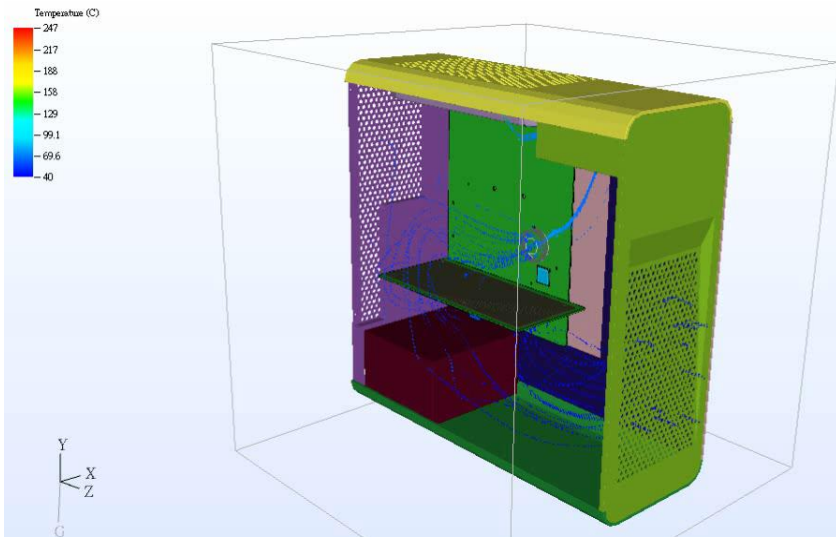



熱阻測試儀

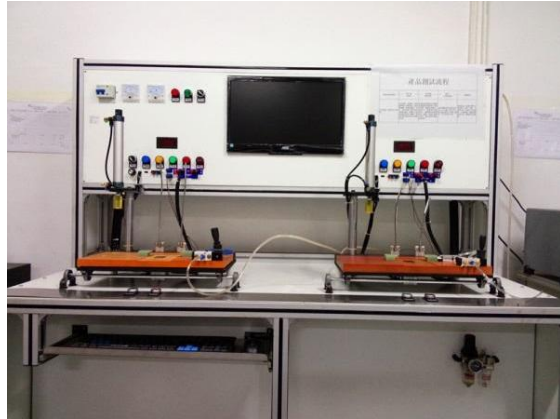

彈簧磅力測試計



投影機



拉拔力測試機



熱管檢測器



扭力計



鹽霧試驗機



耐磨測試機



二次元量測



三次元量測



巴式硬度計



色差計



燈箱



萬能角度規



針規



外徑千分尺







- 有害物質管理體系和品質管制體系
- 我司通過QC080000:2017 有害物質管理體系和ISO9001: 2015 品質管制體系
- 提升品質標準，加強產品良率
- 產品皆符合歐洲環境法規
- 符合ISO相關認證

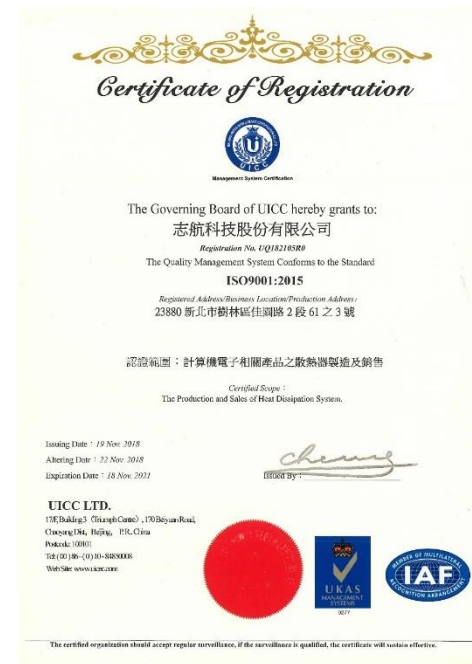
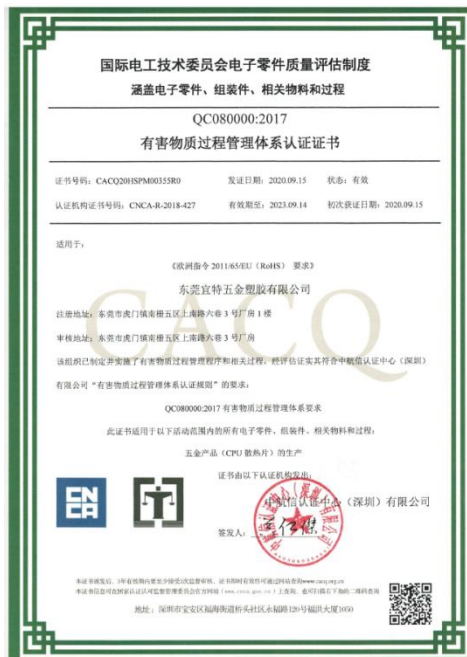



## 台北總公司

地址 : 桃園市龍潭區民主街98號

電話 : 886-3-480-6665

傳真 : 886-3-480-6828

<http://www.zhi-hang.com/>

